Themenklassen **2020**

Global Sports

English meets X

Experiment und Sport

Explain IT !

Fair Play

Kunst des Verführens

Musik! Theater! Film!

NordTourist

Der Mensch – doch NUR ein kluges Tier

Gretel Bergmann Schule | Stadtteilschule Lohbrügge | Stadtteilschule Kirchwerder

Inhalt

Vorwort ..... Seite 3
Global Sports ..... Seite 4
English meets X ..... Seite 5
Experiment und Sport ..... Seite 6
Explain IT ! ..... Seite 7
Fair Play ..... Seite 8
Kunst des Verführens ..... Seite 9
Musik! Theater! Film! ..... Seite 10
NordTourist ..... Seite 11
Der Mensch – doch NUR ein kluges Tier? ..... Seite 12
Fremdsprachen ..... Seite 13
So geht es weiter / Kontakte ..... Seite 14

Bitte auch um Beachtung der Broschüre der Stadtteilschule Bergedorf zum dreijährigen Angebot ab Klasse 11.
Herausgeber: Gretel Bergmann Schule, Stadtteilschule Kirchwerder, Stadtteilschule Lohbrügge
Redaktion: Ausschuss der genannten Schulen
Layout: Torge Niemann / Tom Greiff | Fotos: Fitsum Admasu, Charles Postiaux, Kyle Head, Kolar Io, Ozgu Ozden – unsplash.com
© Nachdruck – auch auszugsweise – nur nach vorheriger Rücksprache und Genehmigung

Vorwort

Was bieten dir die Themenklassen der Gretel Bergmann Schule, der Stadtteilschule Lohbrügge und der Stadtteilschule Kirchwerder in Jahrgang 11?

#Probier dich aus!

… neue Leute, neue Fächer, neue Lehrerinnen und Lehrer und vielleicht auch eine neue Schule!

#Vielfalt!

… du wählst zwischen neun verschiedenen Themenklassen an drei Bergedorfer Stadtteilschulen.

#Themenklassen

… du entwickelst aus 2-3 Fächern heraus fächerübergreifende Schwerpunkte, die am wöchentlichen Thementag, im neuen Fach „Seminar“, auf Exkursionen oder in Projektzeiten bearbeitet werden. Diese Klasse wählst du für ein Jahr – danach entscheidest du dich für ein Profil für Klasse 12 und 13.

 # Fächer

… du hast Deutsch, Mathe, Englisch, PGW, Geschichte, Geographie, Chemie, Biologie, Physik, Kunst oder Theater oder Musik, Sport, vielleicht eine 2. Fremdsprache und das neue Fach Seminar.

#Und sonst?

… du übst, dich zu organisieren, lernst wichtige Arbeitstechniken und Methoden für die Oberstufe kennen.

#Stärken

… du findest heraus, was dir besonders gut liegt. Möglicherweise entwickelst du daraus schon Ideen für deinen späteren Beruf.

#Schwächen

… du arbeitest gezielt an deinen Schwächen, sodass du sicher in die Profile in Jahrgang 12 und 13 starten kannst.

#Perspektivwechsel

… du hast Gelegenheit, über den Tellerrand deiner eigenen Schule hinaus zu schauen, z.B. am Campus Day.

#Campus Day

… alle Schülerinnen und Schüler der 11. Klassen aller drei Schulen kommen an einem Tag im 2. Halbjahr zusammen, zeigen die Ergebnisse ihrer Themenklassen, bieten Projekte für die anderen an, nehmen selber an den Angeboten der anderen Elftklässler teil. Du bist Teil des Netzwerkes aller drei Schulen!

#Spezialisierung

Finde heraus, in welchem Profil du in Klasse 12 und 13 lernen willst!

Global Sports

Team
Kristian Felber

Inhalt
- Sportliche Praxis in Absprache mit den Schülerinnen und Schülern
- Neue Sportarten/ Trendsportarten kennenlernen
- Erste Theoriebezüge im Gebiet Sport (Fitnessplan, etc.)
- Sport in der Welt und im geografischen und gesellschaftlichen Zusammenhang
- Eigenständige Organisation eines schulischen Sportfestes

DU
- hast Lust, dich zu bewegen und sportlich aktiv zu sein
- bist bereit, auch mal an und über deine Grenzen zu gehen
- hast Interesse an Geografie, Wirtschaft und aktueller Politik (auch in Verbindung mit Sport: z.B. Vergabe Olympia/WM, FIFA, etc.)

Fächer
Sport, Geografie

GRETEL BERGMANN SCHULE
Angebot Themenklassen
2020/21

English meets X

Team
Uwe Hasubek

Inhalt
- Erkenntnisse über vergangene, aktuelle und neue Trends und Lifestyles
- Wissen um geopolitische Gegebenheiten und Veränderungen
- Umgang mit unterschiedlichen Quellen (Texte, Filme, Musik ...) z.T. auf Englisch
- Präsentationstechniken einüben

DU
- hast Lust, Englisch zu sprechen
- zeigst Bereitschaft, dich mit geografischen und politischen Fragen auseinanderzusetzen
- magst gerne argumentieren und debattieren (auch auf Englisch)

Fächer
Geographie, PGW, Englisch

Experiment und Sport

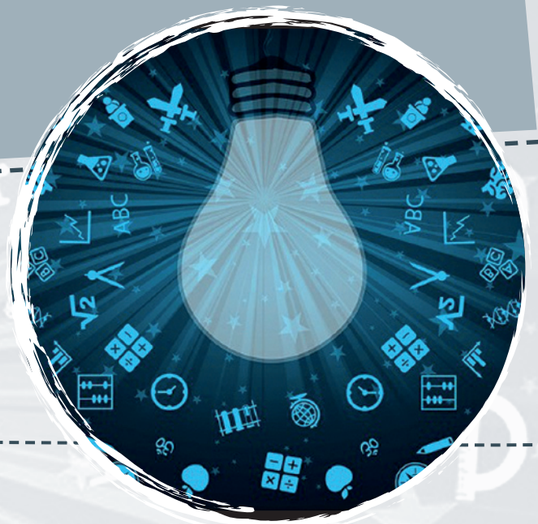

Team
Ole Waldmann

Fächer
Chemie und Sport

Inhalt

- Kosmetik, Alkohol oder Kunststoffe; ganz Alltägliches wird in dieser Themenklasse nicht nur genau betrachtet, sondern auch selbst hergestellt
- Sportliche Praxis in Absprache mit den Schülerinnen und Schülern
- Sport im Zusammenhang der Naturwissenschaft (z.B. Doping, Ernährung, Sporttechnik)

DU

- hast Spaß daran, dich mit dir selbst und der Welt auseinanderzusetzen
- magst es, zu experimentieren und mit anderen zu diskutieren
- hast Lust auf sportliche Aktivitäten
- möchtest auch mal tieferen Fragen nachgehen und dich nicht gleich mit der ersten Antwort zufrieden geben

Explain IT!

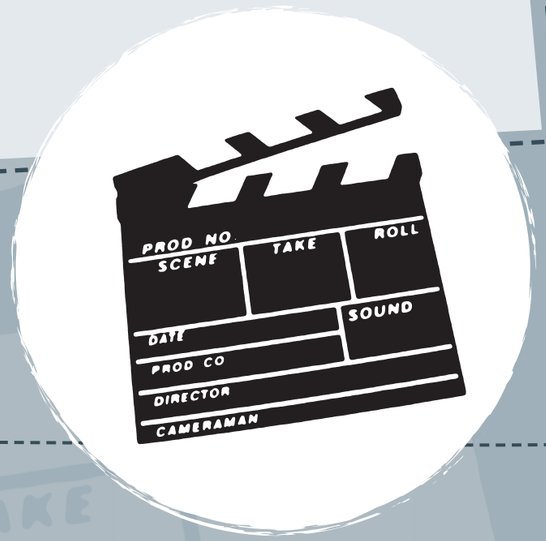

Team
Minoo Pour Esmaili,
Dr. Davide Di Maio

Inhalt

Digitale Medien nutzen, analysieren und produzieren (Erklärvideos, Tutorials oder dokumentarische Kurzfilme); naturwissenschaftliches Forschen, Projekt- und Eventmanagement.

Fächer
Biologie, Informatik

DU

… bist teamfähig und akzeptierst neben deiner Meinung auch die der anderen, hast Freude am Experimentieren, Forschen und kreativen Umgang mit digitalen Medien.

Fair Play

Team
Sandra Meents

Inhalt
Die Bedeutung des Sports in unserer Gesellschaft hinterfragen und unterschiedliche Sportarten erproben und erlernen.

DU
… bist bereit, dich mit aktuellen Fragen kritisch auseinanderzusetzen, neue Grenzen zu erfahren und dich persönlich weiterzuentwickeln, hast Lust, neue Bewegungsformen auszuprobieren und zu erlernen, bist interessiert an sportpraktischen und sporttheoretischen Inhalten zu arbeiten.

Fächer
Sport, Geographie

STADTTEILSCHULE LOHBRÜGGE
Angebot Themenklassen
2020/21

Kunst des Verführens

Team
Jan-Hendrik Brune

Inhalt
Geheime Einblicke in Social Media und Werbeberufe, durch Kunst und (Werbe-)Sprache andere verführen; die menschliche Psychologie analysieren; hoher praktischer Anteil (Film, Fotografie etc.), Projektarbeit und extra Projektwochen.

DU
… bist teamfähig, tolerant und motiviert, hast Freude am Experimentieren und Spielen mit Sprache, hast Spaß am kreativen und praktischen Arbeiten, interessierst dich für Kultur und moderne Medien, bist bereit, das menschliche Denken und Handeln zu hinterfragen.

Fächer
Deutsch, Bildende Kunst, Psychologie

Musik! Theater! Film!

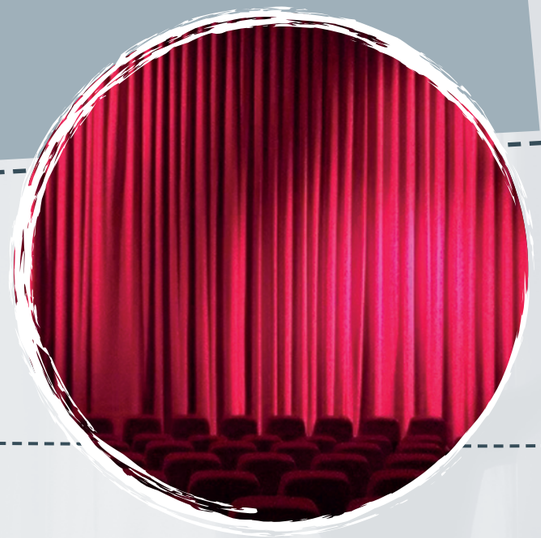

Team
Susanne Müller, Thomas Schmidt, Helen Zimmermann

Inhalt
Das Ziel des Jahres in unserer Themenklasse ist die Produktion eines Kurzfilms. Wir finden gemeinsam ein Thema, komponieren und texten dazu eine Musik oder sogar einen Song, setzen ihn szenisch und spielerisch um, und produzieren daraus schließlich einen Kurzfilm. Für das Aufnehmen, Filmen und Schneiden holen wir uns professionelle Hilfe dazu.

DU
… bist neugierig darauf, neue, eigene kreative Ideen auszuprobieren beim Musik machen und beim Theater spielen

… brauchst kein Vorwissen der Musik- und Theatertheorie mitzubringen. Viel wichtiger sind deine Offenheit und deine Bereitschaft, zu experimentieren und Neues zu entwickeln.

… kannst deine Fähigkeiten selbstverständlich einbringen, falls du ein Instrument spielst oder eine tolle Gesangsstimme hast!

Fächer
Musik, Theater, Deutsch

Nord Tourist

Team
Sebastian Formella, Kerstin Unverdorben

Inhalt
Norddeutschland insgesamt, aber auch die Metropolregion Hamburg, zieht jedes Jahr zahlreiche Touristen an.

Bieten auch die Vier- und Marschlande ein attraktives Angebot für Touristen? Müssen diesbezüglich Lösungen für eventuell auftretende Probleme gefunden werden? Diesen und weiteren Fragen gehen wir im Hinblick auf geographische, biologische und sportliche Aspekte nach.

DU
… magst naturwissenschaftliches Forschen und Arbeiten und interessierst dich auch für geographische Themen. Du hast Spaß an Sport und bewegst dich gerne in der freien Natur

Fächer
Geographie, Biologie, Sport

Der Mensch –
doch NUR ein kluges Tier?
Philosophie vs. Biologie

Team
Jonas Hafemann,
Christian Kruse

Inhalt
Im Fach Philosophie steht die Frage im Zentrum, was den Menschen zum Menschen macht. Wir werden untersuchen, wie der Mensch die Welt wahrnimmt und mit welchem Recht er sich die Welt untertan macht. Hierzu werden wir das Lebendige auf seinen unterschiedlichen Organisationsebenen, in seiner vielfältigen Form und grundsätzlichen Funktionsweise genauer betrachten, um herauszufinden, ob und wie sich eine Grenze zwischen Tier und Mensch ziehen lassen kann.

DU
… bist bei uns genau richtig, wenn DU…

… Lust hast, Dinge kritisch zu hinterfragen,

… Spaß an intensiven Diskussionen hast,

… Freude daran hast, deine Sicht der Dinge, mit anderen zu teilen und offen bist, andere Meinungen zu akzeptieren

… die Fähigkeit hast, abstrakt zu denken und naturwissenschaftlich zu arbeiten.

Fächer
Philosophie, Biologie, Seminar

Fremdsprachenangebot

Schülerinnen und Schüler, die in der Mittelstufe noch keine zweite Fremdsprache vier Jahre lang gelernt haben, müssen eine neue Fremdsprache aufnehmen. Diese Sprache wird drei Jahre lang – Klasse 11 bis 13 – jeweils vier Stunden in der Woche unterrichtet.

Als neu aufgenommene Fremdsprachen bieten wir Spanisch, Italienisch, Französisch und Russisch an.

Zum anderen können alle, die bereits eine zweite Fremdsprache in der Mittelstufe belegt haben, diese Sprache in der Oberstufe weiter belegen. Diese Sprachen werden in Jahrgang 11 zweistündig unterrichtet, in Jahrgang 12 und 13 vierstündig.

Als weitergeführte Fremdsprachen stehen Spanisch, Russisch und Französisch zur Verfügung.

Ob die entsprechenden Kurse tatsächlich eingerichtet werden können, hängt von der Zahl der Anmeldungen ab. Spanisch neu aufgenommen wird an allen Schulen angeboten, für die anderen Sprachen muss ggf. (nur für diese Stunden!) die Schule gewechselt werden.

Und so geht es weiter

30. + 31. März 2020: Anmelderunde der externen Schülerinnen und Schüler an der Gretel Bergmann Schule (Margit-Zinke-Straße 7-11)

7. April 2020 um 19 Uhr: Info-Abend im Forum der Stadtteilschule Lohbrügge (Binnenfeldredder7), für alle Schülerinnen und Schüler, die die Vorstufe der vier Bergedorfer Stadtteilschulen besuchen möchten und deren Eltern.

Am 8. Juni 2020 um 9 Uhr: Erstes Treffen der neuen Themenklassen mit der Bekanntgabe, in welche Themenklasse Sie gehen werden, an der Stadtteilschule Bergedorf (Ladenbeker Weg 13)

Die ursprünglich geplanten Zeitabläufe müssen voraussichtlich wegen der aktuellen **Corona-Krise** verändert werden. Die genauen Veränderungen standen zur Drucklegung noch nicht fest.

Aktualisierte Informationen erhalten Sie von Ihrer Abteilungsleitung

KONTAKTE zu den Abteilungsleitungen Sek II

Beate Behrendt
Stadtteilschule Kirchwerder
Kirchwerder Hausdeich 341, 21037 Hamburg
Telefon 040-428 96 74-49
beate.behrendt@bsb.hamburg.de

Petra Burandt
Stadtteilschule Lohbrügge
Binnenfeldredder 7, 21031 Hamburg
Telefon 040-428 87 65-33
petra.burandt@bsb.hamburg.de

Götz Grabowski
Gretel Bergmann Schule
Margit-Zinke-Straße 7-11, 21035 Hamburg
Telefon 040-428 76 47-45
goetz.grabowski@bsb.hamburg.de

www.stadtteilschule-kirchwerder.hamburg.de
www.stadtteilschule-lohbruegge.hamburg.de
www.gretel-bergmann-schule.de